

LEGENDA

1 - ÁREA TOTAL DO TERRENO = 1855,52 M²

COORDENADAS

LATITUDE: -10.695715

LONGITUDE: -37.430114

OBSERVAÇÃO:

OBS.: EM CASO DE INCOMPATIBILIDADE DA LARGURA DO CANTEIRO REFERENTE AO PROJETO E A MEDIDA REAL NO LOCAL DA OBRA, CONSULTAR O RESPONSÁVEL PARA RETIRADA DE POSSÍVEIS DÚVIDAS.

LOCALIZAÇÃO DO IMÓVEL

TÉCNICO RESPONSÁVEL:

01 PLANTA DE LOCALIZAÇÃO
REFORMA E AMPLIAÇÃO DO CENTRO EDUCACIONAL SAO FRANCISCO DE ASSIS
ESC.: S/E



GOVERNO MUNICIPAL DE ITABAIANA GRANDE

SECRETARIA DAS OBRAS, INFRAESTRUTURA,
URBANISMO E DOS SERVIÇOS PÚBLICOS
RUA PEDRO DINIZ GONÇALVES, N° 600

PROJETO: REFORMA E AMPLIAÇÃO DO CENTRO EDUCACIONAL
SAO FRANCISCO DE ASSIS

SITO: RUA JOAO FRANCISCO DA CUNHA, S/N, BAIRRO SERRANO, ITABAIANA/SE

ADMIN: JOSE PAES DOS SANTOS

SECRETÁRIA: DEILZA DE ASSIS SANTOS

DESENHO: MATHEUS RODRIGUES

DESCRIÇÃO: PLANTA DE LOCALIZAÇÃO

ESCALA: S/E

DATA: ABRIL/2026

PRANCHA:
01/09

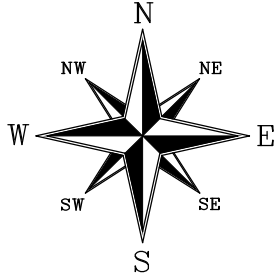

LEGENDA

1 - ÁREA TOTAL DO TERRENO = 1855,52 M²

COORDENADAS

LATITUDE: -10.695715

LONGITUDE: -37.430114

OBSERVAÇÃO:

OBS.: EM CASO DE INCOMPATIBILIDADE DA LARGURA DO CANTEIRO REFERENTE AO PROJETO E A MEDIDA REAL NO LOCAL DA OBRA, CONSULTAR O RESPONSÁVEL PARA RETIRADA DE POSSÍVEIS DÚVIDAS.

TÉCNICO RESPONSÁVEL:

01 LEVANTAMENTO CADASTRAL
REFORMA E AMPLIAÇÃO DO CENTRO EDUCACIONAL SÃO FRANCISCO DE ASSIS
ESC.: 1/300



GOVERNO MUNICIPAL DE ITABAIANA GRANDE

SECRETARIA DAS OBRAS, INFRAESTRUTURA,
URBANISMO E DOS SERVIÇOS PÚBLICOS
RUA PEDRO DINIZ GONÇALVES, N° 600

PROJETO: REFORMA E AMPLIAÇÃO DO CENTRO EDUCACIONAL
SÃO FRANCISCO DE ASSIS
SITO: RUA JOÃO FRANCISCO DA CUNHA, S/N, BAIRRO SERRANO, ITABAIANA/SE

ADMIN: JOSE PAES DOS SANTOS

SECRETÁRIA: DEILZA DE ASSIS SANTOS

DESENHO: MATHEUS RODRIGUES

DESCRIÇÃO: LEVANTAMENTO CADASTRAL

ESCALA: S/E

DATA: ABRIL/2026

PRANCHA:
02/09

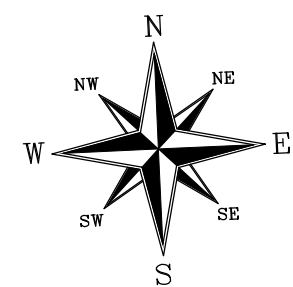
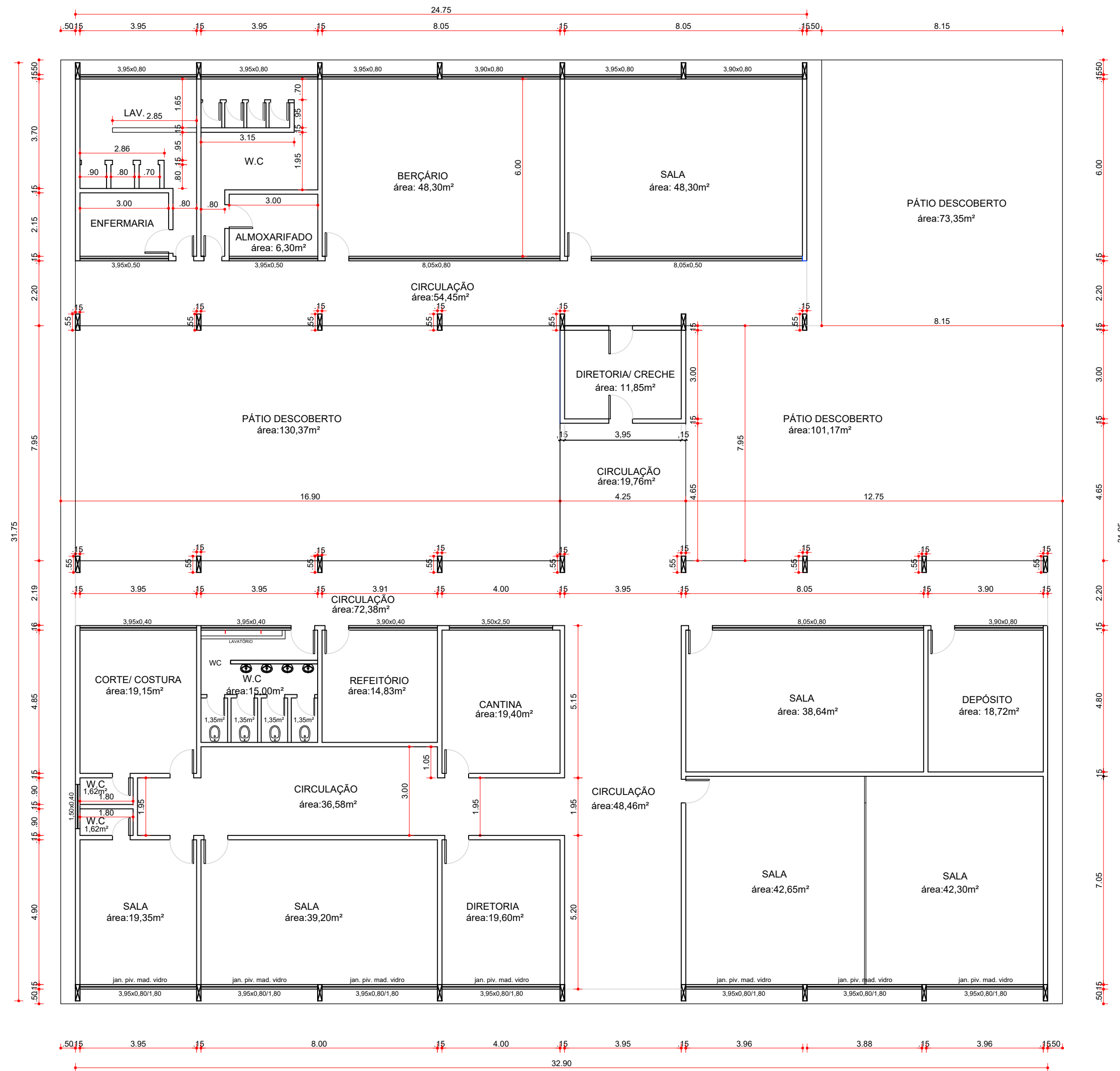

OBSERVAÇÃO:

OBS.: EM CASO DE INCOMPATIBILIDADE DA LARGURA DO CANTEIRO REFERENTE AO PROJETO E A MEDIDA REAL NO LOCAL DA OBRA, CONSULTAR O RESPONSÁVEL PARA RETIRADA DE POSSÍVEIS DÚVIDAS.

01 LEVANTAMENTO CADASTRAL - EDIFICAÇÃO EXISTENTE
REFORMA E AMPLIAÇÃO DO CENTRO EDUCACIONAL SAO FRANCISCO DE ASSIS
ESC.: 1/125

TÉCNICO RESPONSÁVEL:



GOVERNO MUNICIPAL DE ITABAIANA GRANDE

SECRETARIA DAS OBRAS, INFRAESTRUTURA,
URBANISMO E DOS SERVIÇOS PÚBLICOS
RUA PEDRO DINIZ GONÇALVES, N° 600

PROJETO: REFORMA E AMPLIAÇÃO DO CENTRO EDUCACIONAL SAO FRANCISCO DE ASSIS	
SITO: RUA JOAO FRANCISCO DA CUNHA, S/N, BAIRRO SERRANO, ITABAIANA/SE	
ADMIN: JOSE PAES DOS SANTOS	
SECRETÁRIA: DEILZA DE ASSIS SANTOS	
DESENHO: MATHEUS RODRIGUES	
DESCRIÇÃO: LEVANTAMENTO CADASTRAL EDIFICAÇÃO EXISTENTE	PRANCHA: 03/09
ESCALA: 1/125	
DATA: ABRIL/2026	

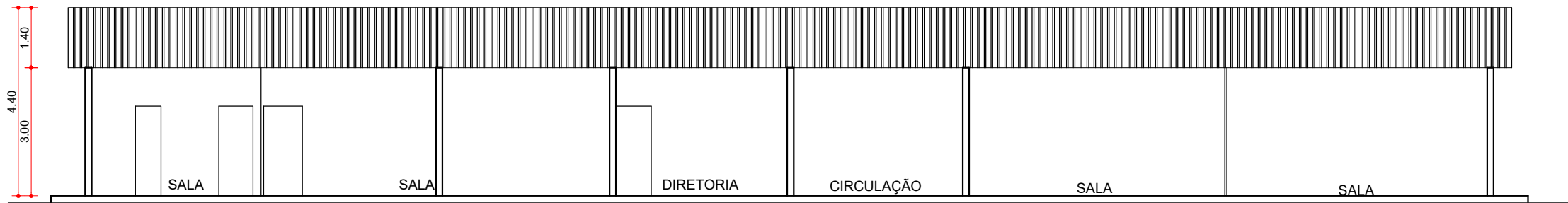

01 CORTE
LEVANTAMENTO CADASTRAL - EDIFICAÇÃO EXISTENTE
ESC.: 1/125

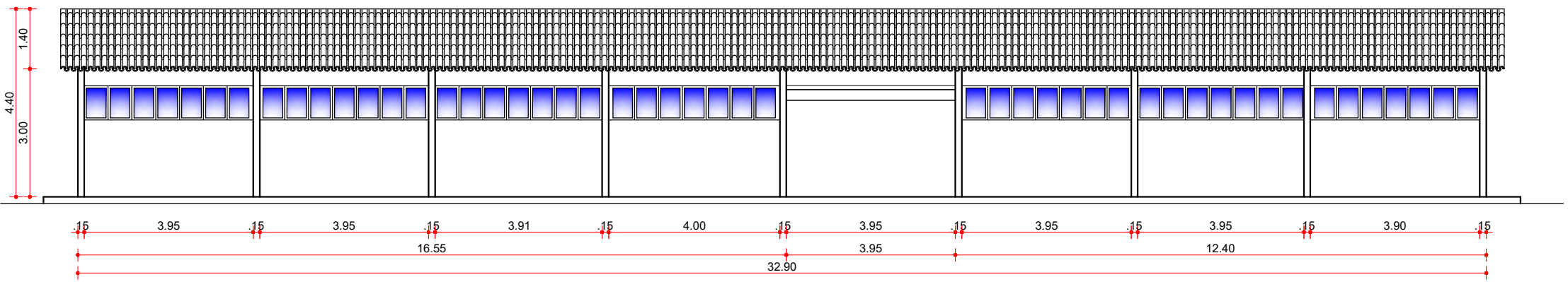

02 FACHADA
LEVANTAMENTO CADASTRAL - EDIFICAÇÃO EXISTENTE
ESC.: 1/125

OBSERVAÇÃO:

OBS.: EM CASO DE INCOMPATIBILIDADE DA LARGURA DO CANTEIRO REFERENTE AO PROJETO E A MEDIDA REAL NO LOCAL DA OBRA, CONSULTAR O RESPONSÁVEL PARA RETIRADA DE POSSÍVEIS DÚVIDAS.

TÉCNICO RESPONSÁVEL:



GOVERNO MUNICIPAL DE ITABORAÍ GRANDE
SECRETARIA DAS OBRAS, INFRAESTRUTURA,
URBANISMO E DOS SERVIÇOS PÚBLICOS
RUA PEDRO DINIZ GONÇALVES, Nº 600

PROJETO: REFORMA E AMPLIAÇÃO DO CENTRO EDUCACIONAL
SÃO FRANCISCO DE ASSIS
SITO: RUA JOÃO FRANCISCO DA CUNHA, S/N, BAIRRO SERRANO, ITABORAÍ/SE

ADMIN: JOSE PAES DOS SANTOS

SECRETÁRIA: DEILZA DE ASSIS SANTOS

DESENHO: MATHEUS RODRIGUES

DESCRIÇÃO: LEVANTAMENTO CADASTRAL
CORTE E FACHADA

ESCALA: 1/125

DATA: ABRIL/2026

PRANCHA:
04/09

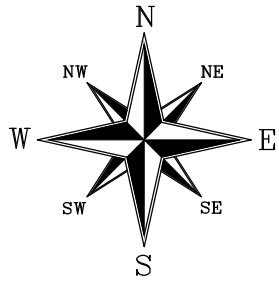

LEGENDA

- À CONSTRUIR EM ALVENARIA
- À DEMOLIR ESTRUTURA EM ALVENARIA
- À PERMANECER

OBSERVAÇÃO:

OBS.: EM CASO DE INCOMPATIBILIDADE DA LARGURA DO CANTEIRO REFERENTE AO PROJETO E A MEDIDA REAL NO LOCAL DA OBRA, CONSULTAR O RESPONSÁVEL PARA RETIRADA DE POSSÍVEIS DÚVIDAS.

TÉCNICO RESPONSÁVEL:

01 PLANTA DE REFORMA
REFORMA E AMPLIAÇÃO DO CENTRO EDUCACIONAL SAO FRANCISCO DE ASSIS
ESC.: 1/300



GOVERNO MUNICIPAL DE ITABAIANA GRANDE

SECRETARIA DAS OBRAS, INFRAESTRUTURA,
URBANISMO E DOS SERVIÇOS PÚBLICOS
RUA PEDRO DINIZ GONÇALVES, N° 600

PROJETO: REFORMA E AMPLIAÇÃO DO CENTRO EDUCACIONAL
SAO FRANCISCO DE ASSIS
SITO: RUA JOAO FRANCISCO DA CUNHA, S/N, BAIRRO SERRANO, ITABAIANA/SE

ADMIN: JOSE PAES DOS SANTOS

SECRETÁRIA: DEILZA DE ASSIS SANTOS

DESENHO: MATHEUS RODRIGUES

DESCRIÇÃO: PLANTA DE REFORMA

ESCALA:
1/300

DATA:
ABRIL/2026

PRANCHA:
05/09

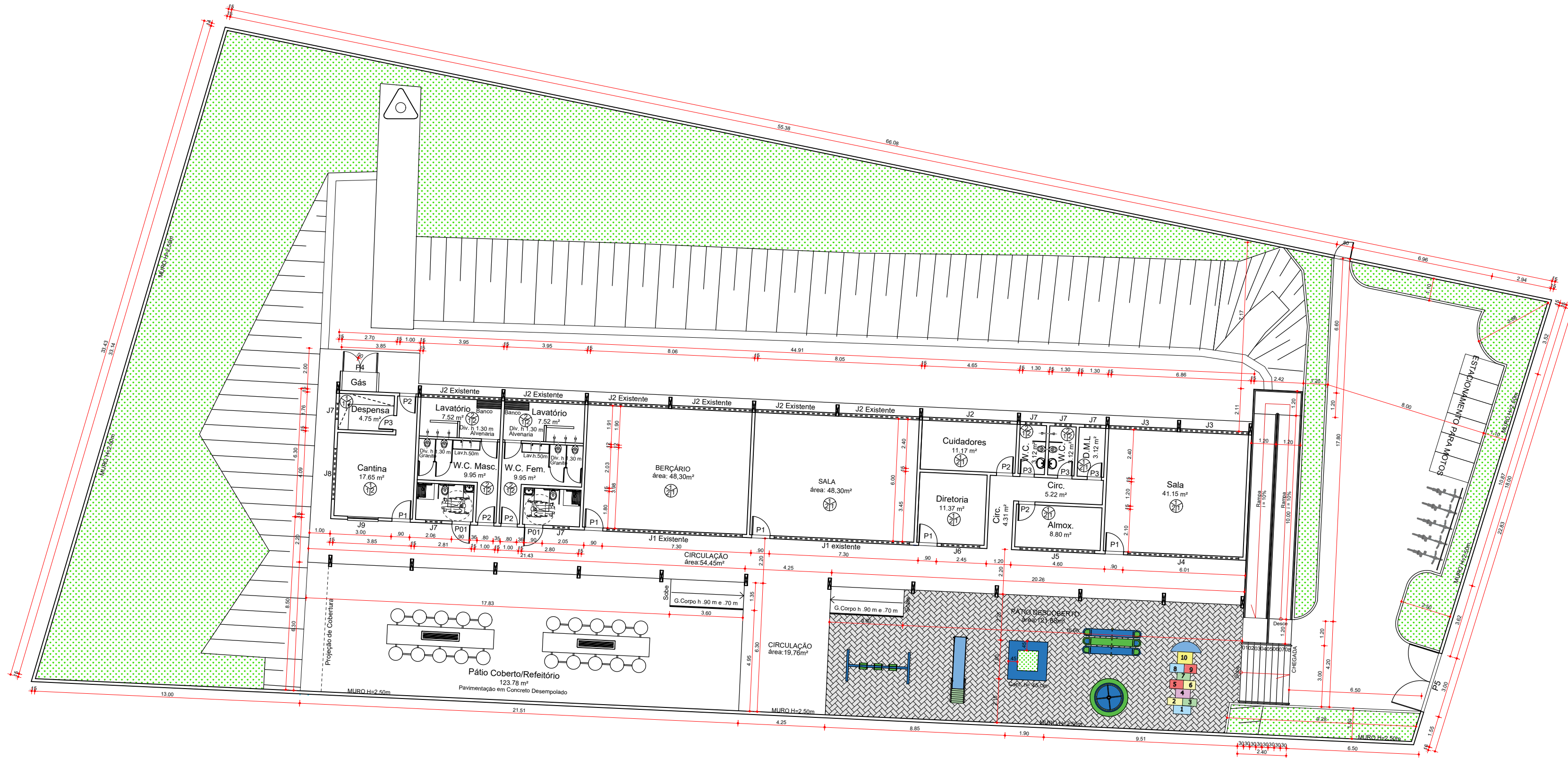
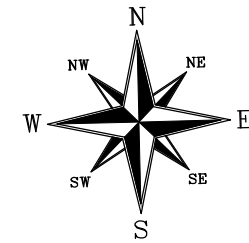

01 PLANTA BAIXA - REFORMADA - SEDE CRECHE
REFORMA E AMPLIAÇÃO DO CENTRO EDUCACIONAL SAO FRANCISCO DE ASSIS
ESC.: 1/175

QUADRO DE ESPECIFICAÇÕES DE ESQUADRIA

CÓD.	DIMENSÕES			
	LARGURA	ALTURA	PEITORIL	
PORTAS				
P01	0.90	2.10	-	Porta de Abrir em Madeira de Lei para P.C.D.
P1	0.90	2.10	-	Porta de Abrir em Madeira de Lei
P2	0.80	2.10	-	Porta de Abrir em Madeira de Lei
P3	0.70	2.10	-	Porta de Abrir em Madeira de Lei
P4	1.70	1.00	-	Grade Metálica de Abrir 2 folhas
P5	3.00	2.50	-	Portão Metálico de Abrir 2 folhas
JANELAS				
J1	6.65	0.80	1.80	Janela Piv. Mad. e Vidro
J2	3.95	0.80	1.80	Janela Piv. Mad. e Vidro
J3	3.35	0.80	1.80	Janela Piv. Mad. e Vidro
J4	5.45	0.80	1.80	Janela Piv. Mad. e Vidro
J5	3.65	0.80	1.80	Janela Piv. Mad. e Vidro
J6	1.90	0.80	1.80	Janela Piv. Mad. e Vidro
J7	0.80	0.60	1.80	Janela Piv. Mad. e Vidro
J8	2.50	0.80	1.80	Janela Piv. Mad. e Vidro
J9	1.50	1.10	1.00	Janela Guilhotina Mad.

ESPECIFICAÇÃO DE MATERIAIS

- PISO**
- Piso cerâmico, 60x60cm, tipo A, PEI V, com rejunte flexível em cor branco gelo.
 - Piso e rodapé meia-cana, com h=15cm, de alta resistência, cinza-claro, 10mm com juntas de PVC preto Durbeton ou similar, polido e encerado.
 - Pavimentação em concreto despolado.
 - Pavimentação em Piso Intertravado na Cor Cinza.
- PAREDE**
- Revestimento cerâmico, 30x60cm, tipo A, na cor branco, até h=1.55m, c/ rejunte flexível em cor branco neve. Pintura acrílica lavável com acabamento acetinado, a partir de h=1.55m até o teto, na cor palha, 02/mais demãos.
 - Revestimento cerâmico, 30x60cm, tipo A, na cor branco, até o teto, com rejunte flexível na cor branco neve.
 - Parede com Pintura acrílica lavável com acabamento acetinado do Piso até h = 1.55 m na cor Arara Azul e a partir de 1.55 m, pintura na cor Verde Piscina até o teto.
- TETO**
- Forro de régua de PVC.
 - Laje c/ pintura látex c/ acabamento fosco, na cor branco neve, 02/mais demãos.
- OBSERVAÇÕES**
- As paredes externas serão pintadas c/ tinta acrílica lavável com acabamento acetinado padrão prefeitura.
- O muro será pintado com tinta acrílica lavável com acabamento acetinado padrão.

TÉCNICO RESPONSÁVEL:



GOVERNO MUNICIPAL DE ITABORA GRANDE

SECRETARIA DAS OBRAS, INFRAESTRUTURA,
URBANISMO E DOS SERVIÇOS PÚBLICOS
RUA PEDRO DINIZ GONÇALVES, N° 600

PROJETO: REFORMA E AMPLIAÇÃO DO CENTRO EDUCACIONAL
SAO FRANCISCO DE ASSIS
SITO: RUA JOAO FRANCISCO DA CUNHA, S/N, BAIRRO SERRANO, ITABAIANA/SE

ADMIN: JOSE PAES DOS SANTOS

SECRETÁRIA: DEILZA DE ASSIS SANTOS

DESENHO: MATHEUS RODRIGUES

DESCRIÇÃO: PLANTA BAIXA - REFORMADA

ESCALA:
1/175

DATA:
ABRIL/2026

PRANCHA:
06/09

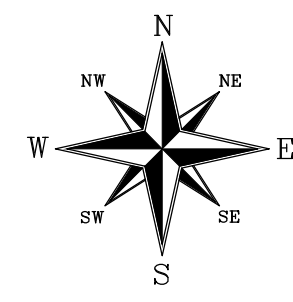

OBSERVAÇÃO:

OBS.: EM CASO DE INCOMPATIBILIDADE DA LARGURA DO CANTEIRO REFERENTE AO PROJETO E A MEDIDA REAL NO LOCAL DA OBRA, CONSULTAR O RESPONSÁVEL PARA RETIRADA DE POSSÍVEIS DÚVIDAS.

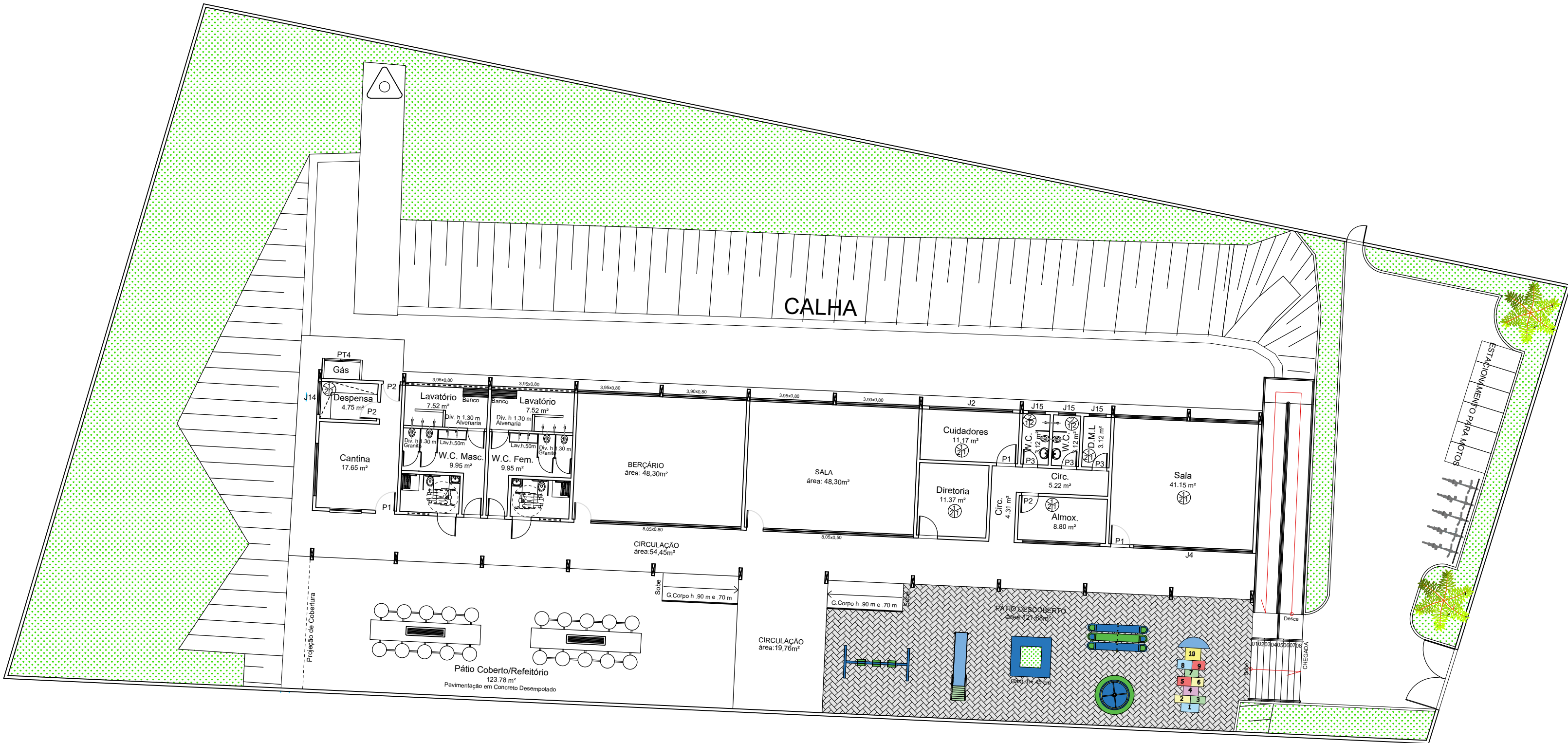

TÉCNICO RESPONSÁVEL:

01 PLANTA DE LAYOUT
REFORMA E AMPLIAÇÃO DO CENTRO EDUCACIONAL SAO FRANCISCO DE ASSIS
ESC.: 1/175



GOVERNO MUNICIPAL DE ITABAIANA GRANDE
SECRETARIA DAS OBRAS, INFRAESTRUTURA,
URBANISMO E DOS SERVIÇOS PÚBLICOS
RUA PEDRO DINIZ GONÇALVES, N° 600

PROJETO: REFORMA E AMPLIAÇÃO DO CENTRO EDUCACIONAL
SAO FRANCISCO DE ASSIS
SITO: RUA JOAO FRANCISCO DA CUNHA, S/N, BAIRRO SERRANO, ITABAIANA/SE
ADMIN: JOSE PAES DOS SANTOS
SECRETÁRIA: DEILZA DE ASSIS SANTOS
DESENHO: MATHEUS RODRIGUES
DESCRIÇÃO: PLANTA DE LAYOUT
ESCALA: 1/175
DATA: ABRIL/2026



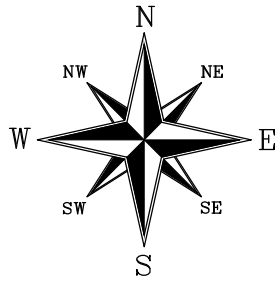



PRANCHA:
07/09



OBSERVAÇÃO:

OBS.: EM CASO DE INCOMPATIBILIDADE DA LARGURA DO CANTEIRO REFERENTE AO PROJETO E A MEDIDA REAL NO LOCAL DA OBRA, CONSULTAR O RESPONSÁVEL PARA RETIRADA DE POSSÍVEIS DÚVIDAS.

VEGETAÇÃO

- PALMEIRA IMPERIAL
- FLAMBOYANT
- IPÊ ROXO
- CANAFÍSTULA
- IXORA
- MOREIA

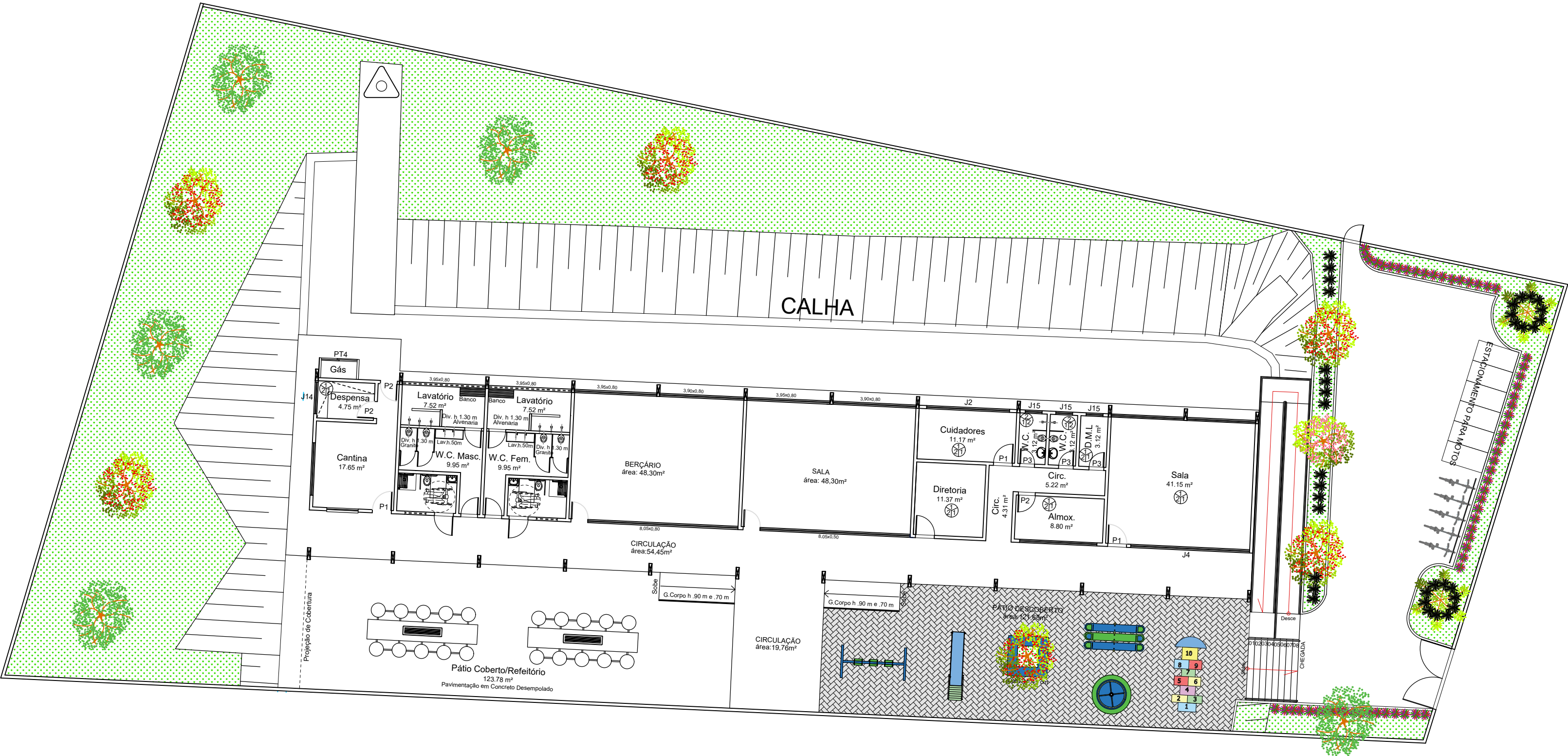

TÉCNICO RESPONSÁVEL:

01 PLANTA DE PAISAGISMO
REFORMA E AMPLIAÇÃO DO CENTRO EDUCACIONAL SAO FRANCISCO DE ASSIS
ESC.: 1/175



GOVERNO MUNICIPAL DE ITABAIANA GRANDE
SECRETARIA DAS OBRAS, INFRAESTRUTURA,
URBANISMO E DOS SERVIÇOS PÚBLICOS
RUA PEDRO DINIZ GONÇALVES, N° 600

PROJETO: REFORMA E AMPLIAÇÃO DO CENTRO EDUCACIONAL
SAO FRANCISCO DE ASSIS
SITO: RUA JOAO FRANCISCO DA CUNHA, S/N, BAIRRO SERRANO, ITABAIANA/SE

ADMIN: JOSE PAES DOS SANTOS

SECRETÁRIA: DEILZA DE ASSIS SANTOS

DESENHO: MATHEUS RODRIGUES

DESCRIÇÃO: PLANTA DE PAISAGISMO

ESCALA:
1/175

DATA:
ABRIL/2026

PRANCHA:
08/09

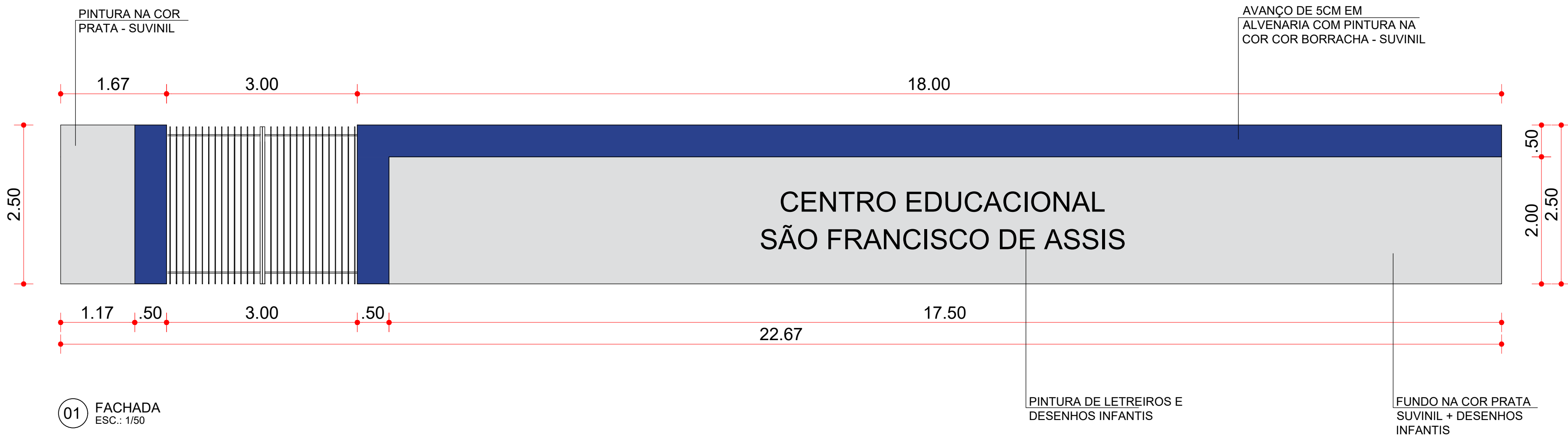

TÉCNICO RESPONSÁVEL:



GOVERNO MUNICIPAL DE ITABAIANA GRANDE
SECRETARIA DAS OBRAS, INFRAESTRUTURA,
URBANISMO E DOS SERVIÇOS PÚBLICOS
RUA PEDRO DINIZ GONÇALVES, Nº 600

PROJETO: REFORMA E AMPLIAÇÃO DO CENTRO EDUCACIONAL
SÃO FRANCISCO DE ASSIS
SITO: RUA JOAO FRANCISCO DA CUNHA, S/N, BAIRRO SERRANO, ITABAIANA/SE

ADMIN: JOSE PAES DOS SANTOS
SECRETÁRIA: DEILZA DE ASSIS SANTOS

DESENHO: MATHEUS RODRIGUES

DESCRIÇÃO: DETALHAMENTO DE FACHADA

ESCALA: 1/50

DATA: ABRIL/2026

PRANCHA:
09/09